ГЕНЕРАЛЬНЫЙ ПЛАН ГОРОДА ПЕРМИ

КАРТА 5. ПЛАНИРУЕМОЕ РАЗМЕЩЕНИЕ ОБЪЕКТОВ ФЕДЕРАЛЬНОГО, РЕГИОНАЛЬНОГО, МЕСТНОГО ЗНАЧЕНИЯ В ГРАНИЦАХ ФУНКЦИОНАЛЬНЫХ ЗОН

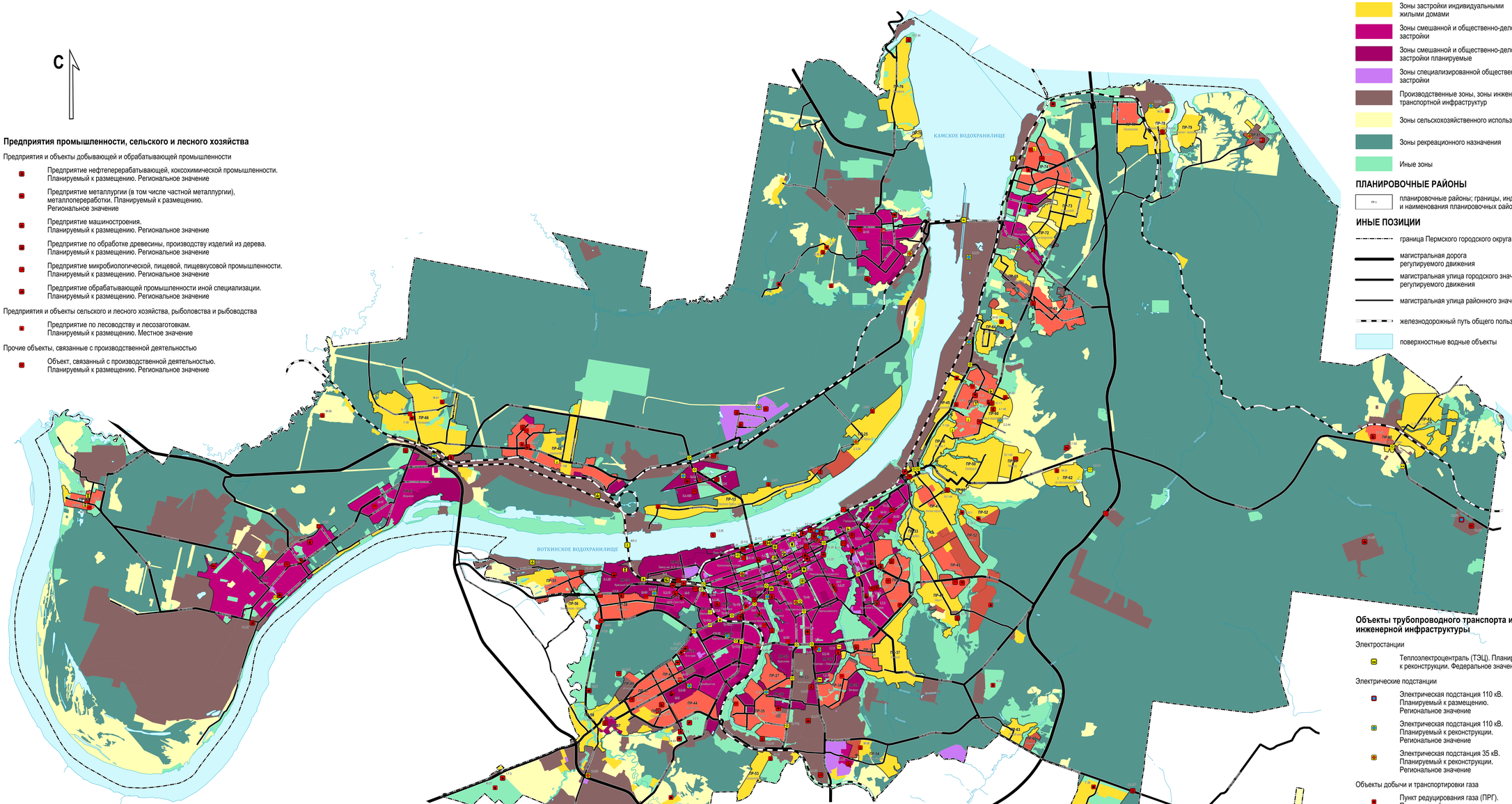

Предприятия промышленности, сельского и лесного хозяйства

Предприятия и объекты добывающей и обрабатывающей промышленности

- Предприятие нефтеперерабатывающей, коксохимической промышленности. Планируемый к размещению. Региональное значение
- Предприятие металлургии (в том числе частной металлургии), металлопереработки. Планируемый к размещению. Региональное значение
- Предприятие машиностроения. Планируемый к размещению. Региональное значение
- Предприятие по обработке древесины, производству изделий из дерева. Планируемый к размещению. Региональное значение
- Предприятие микробиологической, пищевой, пищевкусовой промышленности. Планируемый к размещению. Региональное значение
- Предприятие обрабатывающей промышленности иной специализации. Планируемый к размещению. Региональное значение

Предприятия и объекты сельского и лесного хозяйства, рыболовства и рыбоводства

- Предприятие по лесоводству и лесозаготовкам. Планируемый к размещению. Местное значение

Прочие объекты, связанные с производственной деятельностью

- Объект, связанный с производственной деятельностью. Планируемый к размещению. Региональное значение

Объекты транспортной инфраструктуры

Комплексные объекты транспортной инфраструктуры

- Транспортно-логистический центр. Планируемый к размещению. Региональное значение
- Транспортно-пересадочный узел. Планируемый к размещению. Региональное значение

Объекты автомобильного пассажирского транспорта

- Автовокзал. Планируемый к размещению. Региональное значение
- Автовокзал. Планируемый к реконструкции. Региональное значение
- Автостанция. Планируемый к реконструкции. Региональное значение

Объекты обслуживания и хранения автомобильного транспорта

- Станция автозаправочная. Планируемый к размещению. Региональное значение
- Стоянка (парковка) автомобилей. Планируемый к размещению. Местное значение.

Искусственные дорожные сооружения

- Мостовое сооружение. Планируемый к реконструкции. Федеральное значение
- Мостовое сооружение. Планируемый к размещению. Региональное значение
- Транспортная развязка в разных уровнях. Планируемый к размещению. Региональное значение
- Транспортная развязка в разных уровнях. Планируемый к реконструкции. Региональное значение
- Транспортная развязка в разных уровнях. Планируемый к размещению. Местное значение.
- Транспортная развязка в разных уровнях. Планируемый к реконструкции. Местное значение.
- Пешеходный переход в разных уровнях. Планируемый к размещению. Региональное значение
- Пересечение в одном уровне. Планируемый к реконструкции. Местное значение.

Объекты железнодорожного транспорта

- Железнодорожная станция. Планируемый к реконструкции. Федеральное значение
- Железнодорожный вокзал. Планируемый к реконструкции. Федеральное значение

Объекты водного транспорта

- Речной порт. Планируемый к реконструкции. Федеральное значение
- Объект инфраструктуры внутренних водных путей. Планируемый к реконструкции. Федеральное значение
- Судоходные гидротехнические сооружения внутренних водных путей. Планируемый к реконструкции. Федеральное значение

Иные объекты федерального значения, регионального значения, местного значения

Объекты единой государственной системы предупреждения и ликвидации чрезвычайных ситуаций

- Аварийно-спасательные службы и (или) аварийно-спасательные формирования. Планируемый к реконструкции. Местное значение.
- Объекты обеспечения пожарной безопасности. Планируемый к размещению. Региональное значение.
- Объекты обеспечения пожарной безопасности. Планируемый к размещению. Местное значение.

Места погребения

- Крематорий. Планируемый к размещению. Местное значение

Иные объекты

- Иные объекты. Планируемые к размещению. Региональное значение

0 1 2 3 4 км

Примечания:
1. Перечень объектов, описание их расположения с привязкой к планировочным районам и видам функциональных зон, основные характеристики приведены в Положении о территориальном планировании.
2. В пределах функциональных зон по месту расположения обслуживаемых территорий и/или объектов капитального строительства также располагаются линейные объекты городской инфраструктуры, связанные с возможностью изъятия недвижимости для государственных и муниципальных нужд и нелинейные объекты муниципального значения, не обладающие масштабными признаками, определенными в главе 3 Положения о территориальном планировании (улицы квартальные, улицы пешеходные, проезды, проходы, и другие).
Мероприятия по строительству и/или реконструкции таких объектов определяются муниципальными, региональными, федеральными программами и/или планами реализации и осуществляются без внесения их в Положение о территориальном планировании и отображения на картах Генерального плана.
Местоположение и параметры данных объектов определяется документацией по планировке территории.

УСЛОВНЫЕ ОБОЗНАЧЕНИЯ

ФУНКЦИОНАЛЬНЫЕ ЗОНЫ (наименования и индексы зон в соответствии с Приказом Минэкономразвития России от 09.01.2018 №10)

- Жилые зоны
- Жилые зоны планируемые
- Зоны застройки индивидуальными жилыми домами
- Зоны смешанной и общественно-деловой застройки
- Зоны смешанной и общественно-деловой застройки планируемые
- Зоны специализированной общественной застройки
- Производственные зоны, зоны инженерной и транспортной инфраструктур
- Зоны сельскохозяйственного использования
- Зоны рекреационного назначения
- Иные зоны

ПЛАНИРОВОЧНЫЕ РАЙОНЫ

- ПР-1 — планировочные районы; границы, индексы и наименования планировочных районов

ИНЫЕ ПОЗИЦИИ

- граница Пермского городского округа
- магистральная дорога регулируемого движения
- магистральная улица городского значения регулируемого движения
- магистральная улица районного значения
- железнодорожный путь общего пользования
- поверхностные водные объекты

ПЛАНИРУЕМЫЕ К РАЗМЕЩЕНИЮ И РЕКОНСТРУКЦИИ ОБЪЕКТЫ ФЕДЕРАЛЬНОГО ЗНАЧЕНИЯ, ОБЪЕКТЫ РЕГИОНАЛЬНОГО ЗНАЧЕНИЯ, ОБЪЕКТЫ МЕСТНОГО ЗНАЧЕНИЯ

Объекты социальной инфраструктуры

Объекты образования и науки

- Дошкольная образовательная организация. Планируемый к размещению. Местное значение.
- Общеобразовательная организация. Планируемый к размещению. Региональное значение.
- Общеобразовательная организация. Планируемый к размещению. Местное значение.
- Общеобразовательная организация. Планируемый к реконструкции. Местное значение.
- Организация, реализующая программы профессионального и высшего образования. Планируемый к реконструкции. Федеральное значение.
- Организация, реализующая программы профессионального и высшего образования. Планируемый к размещению. Региональное значение.
- Организация, реализующая программы профессионального и высшего образования. Планируемый к реконструкции. Региональное значение.

Объекты культуры и искусства

- Объект культурно-просветительского назначения. Планируемый к размещению. Региональное значение
- Объект культурно-просветительского назначения. Планируемый к реконструкции. Региональное значение.
- Объект культурно-досугового (клубного) типа. Планируемый к размещению. Региональное значение.
- Зрелищная организация. Планируемый к размещению. Региональное значение.
- Зрелищная организация. Планируемый к реконструкции. Региональное значение.

Объекты физической культуры и массового спорта

- Объект спорта, включающий раздельно нормируемые спортивные сооружения (объекты) (в т. ч. физкультурно-оздоровительный комплекс). Планируемый к размещению. Региональное значение
- Объект спорта, включающий раздельно нормируемые спортивные сооружения (объекты) (в т. ч. физкультурно-оздоровительный комплекс). Планируемый к реконструкции. Региональное значение.
- Спортивное сооружение. Планируемый к размещению. Федеральное значение
- Спортивное сооружение. Планируемый к размещению. Региональное значение
- Спортивное сооружение. Планируемый к реконструкции. Региональное значение
- Спортивное сооружение. Планируемый к размещению. Местное значение
- Спортивное сооружение. Планируемый к реконструкции. Местное значение

Объекты здравоохранения

- Лечебно-профилактическая медицинская организация (кроме санаторно-курортной), оказывающая медицинскую помощь в стационарных условиях, ее структурное подразделение. Планируемый к размещению. Региональное значение.
- Лечебно-профилактическая медицинская организация, оказывающая помощь в амбулаторных условиях и (или) условиях дневного стационара. Планируемый к реконструкции. Федеральное значение
- Лечебно-профилактическая медицинская организация, оказывающая помощь в амбулаторных условиях и (или) условиях дневного стационара. Планируемый к размещению. Региональное значение.

Объекты социального обслуживания

- Стационарные организации социального обслуживания. Планируемый к размещению. Региональное значение.

Объекты отдыха и туризма

- Гостиницы и аналогичные средства размещения. Планируемый к размещению. Региональное значение
- Гостиницы и аналогичные средства размещения. Планируемый к реконструкции. Региональное значение
- Объекты физкультурно-досугового назначения и активного отдыха. Планируемый к размещению. Региональное значение

Прочие объекты обслуживания

- Административное здание. Планируемый к реконструкции. Региональное значение
- Объекты торговли, общественного питания. Планируемый к размещению. Региональное значение

Общественные пространства

- Тематический парк. Планируемый к размещению. Региональное значение

Объекты трубопроводного транспорта и инженерной инфраструктуры

Электростанции

- Теплоэлектроцентраль (ТЭЦ). Планируемый к реконструкции. Федеральное значение

Электрические подстанции

- Электрическая подстанция 110 кВ. Планируемый к размещению. Региональное значение
- Электрическая подстанция 110 кВ. Планируемый к реконструкции. Региональное значение
- Электрическая подстанция 35 кВ. Планируемый к реконструкции. Региональное значение

Объекты добычи и транспортировки газа

- Пункт редуцирования газа (ПРГ). Планируемый к размещению. Местное значение

Объекты теплоснабжения

- Источник тепловой энергии. Планируемый к размещению. Местное значение
- Источник тепловой энергии. Планируемый к реконструкции. Местное значение
- Тепловая перекачивающая насосная станция (ТПНС). Планируемый к размещению. Местное значение

Объекты водоотведения

- Очистные сооружения (КОС). Планируемый к реконструкции. Местное значение
- Очистные сооружения дождевой канализации. Планируемый к размещению. Местное значение
- Канализационная насосная станция (КНС). Планируемый к размещению. Местное значение
- Канализационная насосная станция (КНС). Планируемый к реконструкции. Местное значение
- Иные объекты. Планируемый к размещению. Местное значение