ГЕНЕРАЛЬНЫЙ ПЛАН ГОРОДА ПЕРМИ

КАРТА 6. МЕСТОПОЛОЖЕНИЕ ЛИНЕЙНЫХ ОБЪЕКТОВ ФЕДЕРАЛЬНОГО, РЕГИОНАЛЬНОГО ЗНАЧЕНИЯ, МЕСТНОГО ЗНАЧЕНИЯ

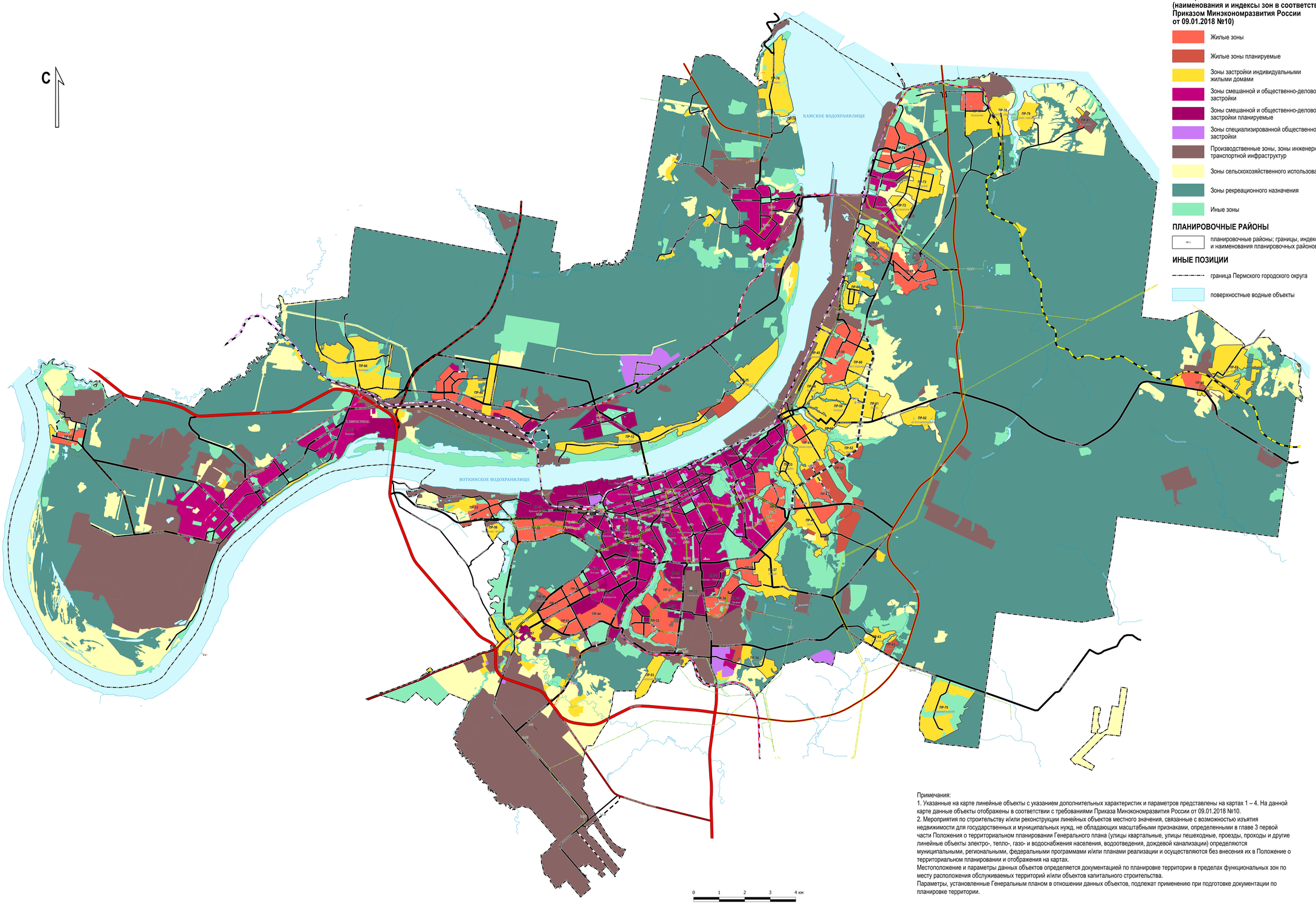

УСЛОВНЫЕ ОБОЗНАЧЕНИЯ

ФУНКЦИОНАЛЬНЫЕ ЗОНЫ
(наименования и индексы зон в соответствии с Приказом Минэкономразвития России от 09.01.2018 №10)

- Жилые зоны
- Жилые зоны планируемые
- Зоны застройки индивидуальными жилыми домами
- Зоны смешанной и общественно-деловой застройки
- Зоны смешанной и общественно-деловой застройки планируемые
- Зоны специализированной общественной застройки
- Производственные зоны, зоны инженерной и транспортной инфраструктур
- Зоны сельскохозяйственного использования
- Зоны рекреационного назначения
- Иные зоны

ПЛАНИРОВОЧНЫЕ РАЙОНЫ

- ПР-1 — планировочные районы; границы, индексы и наименования планировочных районов

ИНЫЕ ПОЗИЦИИ

- граница Пермского городского округа
- поверхностные водные объекты

ПЛАНИРУЕМЫЕ К РАЗМЕЩЕНИЮ И РЕКОНСТРУКЦИИ ЛИНЕЙНЫЕ ОБЪЕКТЫ ФЕДЕРАЛЬНОГО ЗНАЧЕНИЯ, ОБЪЕКТЫ РЕГИОНАЛЬНОГО ЗНАЧЕНИЯ, ОБЪЕКТЫ МЕСТНОГО ЗНАЧЕНИЯ

Объекты транспортной инфраструктуры

Железнодорожные пути

- Железнодорожный путь общего пользования. Планируемый к реконструкции.

Автомобильные дороги

- Автомобильная дорога регионального значения. Планируемая к размещению.
- Автомобильная дорога регионального значения. Планируемая к реконструкции.

Улично-дорожная сеть

- Магистральная улица городского значения регулируемого движения. Планируемая к размещению.
- Магистральная улица городского значения регулируемого движения. Планируемая к реконструкции.
- Магистральная улица районного значения. Планируемая к размещению.
- Магистральная улица районного значения. Планируемая к реконструкции.
- Дорожка велосипедная. Планируемый к размещению.

Линии общественного пассажирского транспорта

- Подвесная канатная дорога транспортная. Планируемая к размещению
- Линия внутригородского железнодорожного транспорта. Планируемая к размещению.
- Трамвайная линия. Планируемая к размещению.
- Трамвайная линия. Планируемая к ликвидации.

Объекты трубопроводного транспорта и инженерной инфраструктуры

Линии электропередачи (ЛЭП)

- ЛЭП 220 кВ. Планируемая к реконструкции.
- ЛЭП 110 кВ. Планируемая к размещению.
- ЛЭП 110 кВ. Планируемая к реконструкции.
- 602040313 Polygon STATUS=2 ЛЭП 35 кВ
- ЛЭП 35 кВ. Планируемая к реконструкции.

Распределительные трубопроводы для транспортировки газа

- Газопровод распределительный высокого давления. Планируемый к размещению.
- Газопровод распределительный среднего давления. Планируемый к размещению.
- Газопровод соединительный (газопровод-перемычка). Планируемый к размещению.

Сети теплоснабжения

- Теплопровод магистральный. Планируемый к реконструкции.
- Теплопровод магистральный. Планируемый к ликвидации.

Сети водоотведения

- Канализация самотечная. Планируемая к размещению.
- Канализация самотечная. Планируемая к реконструкции.
- Канализация напорная. Планируемая к размещению.
- Канализация напорная. Планируемая к реконструкции.
- Канализация дождевая самотечная закрытая. Планируемая к размещению.
- Канализация дождевая самотечная закрытая. Планируемая к реконструкции.

СУЩЕСТВУЮЩИЕ ЛИНЕЙНЫЕ ОБЪЕКТЫ

- Железнодорожный путь общего пользования
- Автомобильная дорога федерального значения
- Автомобильная дорога регионального значения
- Магистральная дорога регулируемого движения
- Магистральная улица городского значения регулируемого движения
- Магистральная улица районного значения
- Линия внутригородского железнодорожного транспорта

Примечания:

1. Указанные на карте линейные объекты с указанием дополнительных характеристик и параметров представлены на картах 1 – 4. На данной карте данные объекты отображены в соответствии с требованиями Приказа Минэкономразвития России от 09.01.2018 №10.
2. Мероприятия по строительству и/или реконструкции линейных объектов местного значения, связанные с возможностью изъятия недвижимости для государственных и муниципальных нужд, не обладающих масштабными признаками, определенными в главе 3 первой части Положения о территориальном планировании Генерального плана (улицы квартальные, улицы пешеходные, проезды, проходы и другие линейные объекты электро-, тепло-, газо- и водоснабжения населения, водоотведения, дождевой канализации) определяются муниципальными, региональными, федеральными программами и/или планами реализации и осуществляются без внесения их в Положение о территориальном планировании и отображения на картах.

Местоположение и параметры данных объектов определяется документацией по планировке территории в пределах функциональных зон по месту расположения обслуживаемых территорий и/или объектов капитального строительства.

Параметры, установленные Генеральным планом в отношении данных объектов, подлежат применению при подготовке документации по планировке территории.