ГЕНЕРАЛЬНЫЙ ПЛАН ГОРОДА ПЕРМИ

КАРТА 1.3. ФУНКЦИОНАЛЬНОЕ ЗОНИРОВАНИЕ. ПЛАНИРУЕМОЕ РАЗМЕЩЕНИЕ ОБЪЕКТОВ МЕСТНОГО ЗНАЧЕНИЯ

Функциональные зоны обслуживания застройки рельсовым транспортом

Развитие линий электропоездов, обслуживающих городские пассажирские перевозки

Развитие трамвайной сети

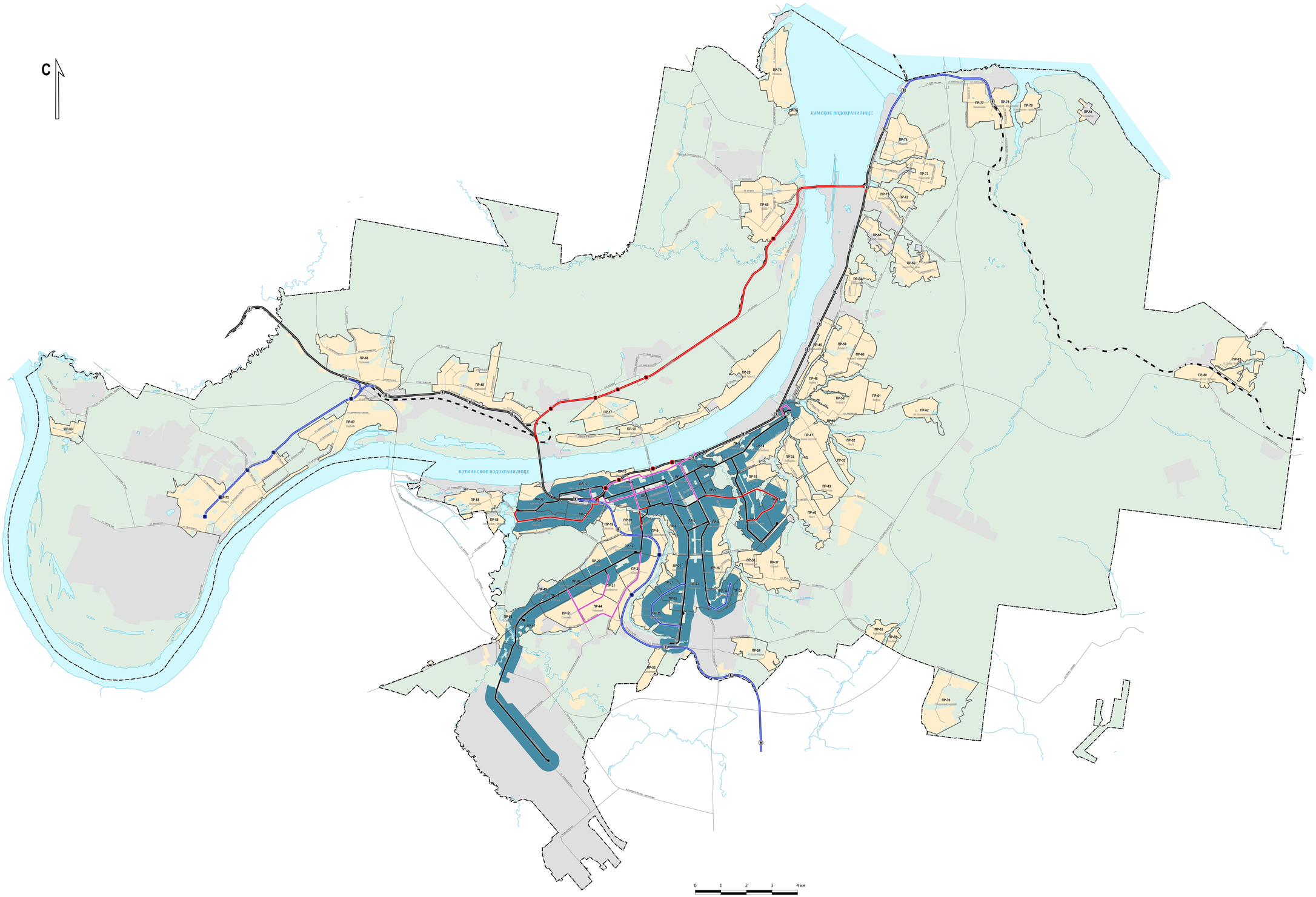

УСЛОВНЫЕ ОБОЗНАЧЕНИЯ

УТВЕРЖДАЕМЫЕ ПОЗИЦИИ

ФУНКЦИОНАЛЬНЫЕ ЗОНЫ (наименования и индексы зон)

- зона обслуживания застройки трамвайной сетью (321)

Параметры планируемого развития функциональных зон представлены в Главе 2 первой части Положения о территориальном планировании Генерального плана

ПЛАНИРОВОЧНЫЕ РАЙОНЫ

- планировочные районы; границы, индексы и наименования планировочных районов

ТРАМВАЙНАЯ СЕТЬ

- планируемая - 1 этап
- планируемая - 2 этап
- планируемая на перспективу
- существующая ликвидируемая

ПОЗИЦИИ, НЕ УТВЕРЖДАЕМЫЕ В ДАННОЙ КАРТЕ (отображение позиций, утвержденных соответствующими документами, а также топографических и иных фактов)

ТРАМВАЙНАЯ СЕТЬ

- существующая сохраняемая

ЛИНИИ ДВИЖЕНИЯ ЭЛЕКТРОПОЕЗДОВ, ОБЕСПЕЧИВАЮЩИХ ГОРОДСКИЕ ПЕРЕВОЗКИ

- существующие
- планируемые - 1 этап
- планируемые - 2 этап

СТАНЦИИ ВНУТРИГОРОДСКОГО ЖЕЛЕЗНОДОРОЖНОГО ТРАНСПОРТА

- существующие
- планируемые - 1 этап
- планируемые - 2 этап

ТИПЫ ТЕРРИТОРИЙ ПО ОСНОВНЫМ ВИДАМ ФУНКЦИОНАЛЬНЫХ ЗОН

- зоны территорий смешанного назначения, за исключением территорий, занятых преимущественно промышленными и инфраструктурными объектами, специализированными территориями
- территории, занятые преимущественно промышленными и инфраструктурными объектами, специализированными территориями (131)
- зоны природно-рекреационных территорий

ИНЫЕ ПОЗИЦИИ

- граница Пермского городского округа
- улично-дорожная сеть
- железнодорожный путь общего пользования
- поверхностные водные объекты