ГЕНЕРАЛЬНЫЙ ПЛАН ГОРОДА ПЕРМИ

КАРТА 2.2. РАЗВИТИЕ СЕТИ ОБЪЕКТОВ ИНЖЕНЕРНО-ТЕХНИЧЕСКОГО ОБЕСПЕЧЕНИЯ

ПЕРВЫЙ И ВТОРОЙ ЭТАПЫ (2011-2016 ГОДЫ И 2017-2022 ГОДЫ)

ПРИЛОЖЕНИЕ № 6
к решению Пермской городской Думы
от_____№_____

ПРИЛОЖЕНИЕ № 8
к решению Пермской городской Думы
от 17.12.2013 № 285

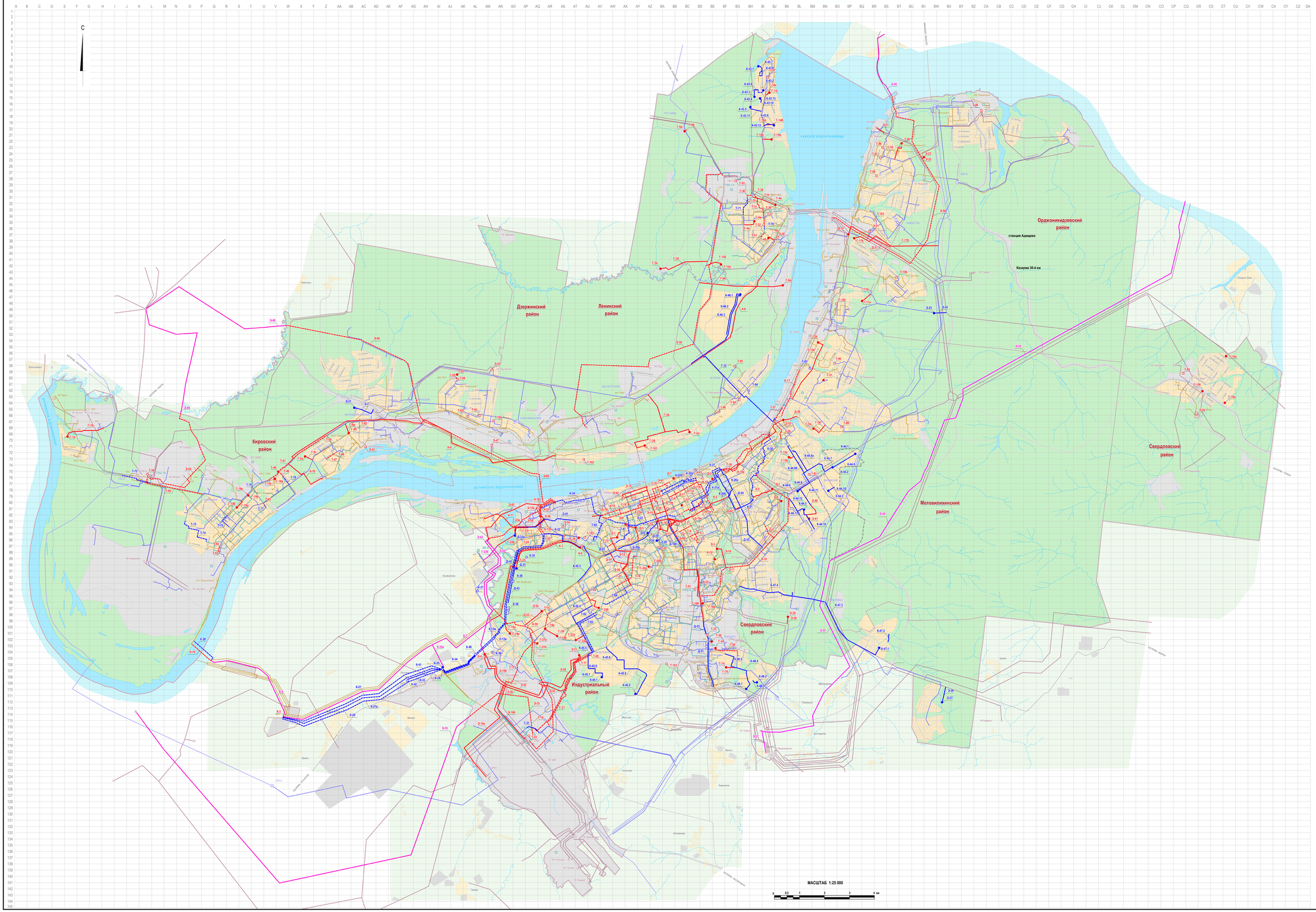

УСЛОВНЫЕ ОБОЗНАЧЕНИЯ

ПОЗИЦИИ, УТВЕРЖДАЕМЫЕ ПЕРМСКОЙ ГОРОДСКОЙ ДУМОЙ

Границы территории планируемого размещения объектов инженерно-технического обеспечения (ТПР ОИТО) местного значения с возможностью изъятия земельных участков для муниципальных нужд

ТПР ОИТО для нового строительства

- первый этап реализации генерального плана
- второй этап реализации генерального плана

Т-6 Д-21 — индексы объектов в соответствии с таблицами 25-34

ТПР ОИТО для реконструкции существующих объектов

- первый этап реализации генерального плана
- второй этап реализации генерального плана

К-3 З-25 — индексы объектов в соответствии с таблицами 25-34

Примечания:

1) детализация информации данной схемы представлена в картах № 2.2.2 и 2.2.6;

2) информация об объектах водоснабжения содержится в карте № 2.2.1, подготовленной в соответствии с законодательством о государственной тайне;

3) наличие в генеральном плане ТПР является правовым основанием для подготовки соответствующей документации по планировке территории и принятия на ее основе решений о резервировании и изъятии земельных участков для муниципальных нужд в соответствии с Земельным кодексом Российской Федерации;

4) информация о границах ТПР содержится в таблице 40;

5) расшифровка индексов:

А - п, где

А - обозначение системы, к которой относится объект:

К - водоотведение

Т - теплоснабжение

Г - газоснабжение

З - электроснабжение

Д - дождевая канализация

п - порядковый номер объекта (4, 6, 9,...)

ПОЗИЦИИ, НЕ УТВЕРЖДАЕМЫЕ ПЕРМСКОЙ ГОРОДСКОЙ ДУМОЙ

Предложения, адресуемые иным субъектам территориального планирования, связанные с возможностью изъятия земельных участков для государственных и муниципальных нужд

- территории планируемого размещения объектов капитального строительства инженерно-технического обеспечения муниципального и регионального значения - предложения, адресуемые органам местного самоуправления, имеющим общую границу с Пермским городским округом, и органам государственной власти Пермского края

К-4 — индексы объектов в соответствии с таблицей 39.

Существующие объекты инженерно-технического обеспечения

объекты газоснабжения
- газораспределительные станции и головные газораспределительные пункты (ГРС и ГГРП)
- газорегуляторные пункты (ГРП)
- газовые сети

объекты водоотведения
- очистные сооружения
- канализационные насосные станции
- сети водоотведения

объекты теплоснабжения
- источники теплоснабжения (ТЭЦ, котельные)
- сети теплоснабжения

объекты электроснабжения
- электроподстанции (ПС)
- воздушная линия электропередач
- кабельная линия электропередач

объекты дождевой канализации
- очистные сооружения
- сети дождевой канализации

Иные позиции

- граница Пермского городского округа (в соответствии с Законом Пермской области от 11.02.2005 № 2038-446)
- границы административных районов
- станция Адищево — населенные пункты в составе Пермского городского округа
- улично-дорожная сеть
- железнодорожные линии
- водные объекты

Основные функциональные зоны в соответствии с картой 1

- стандартные территории нормирования
- территории ситуативного проектирования застроенные или планируемые к застройке
- территории ситуативного проектирования природно-рекреационного и ландшафтного назначения

Садовый — наименования стандартных территорий нормирования

А, Б, 1, 2 — сетка деления территории города Перми на прямоугольники размером 250 x 500 м