ГЕНЕРАЛЬНЫЙ ПЛАН ГОРОДА ПЕРМИ

КАРТА 2.2.6. РАЗВИТИЕ СЕТИ ОБЪЕКТОВ ДОЖДЕВОЙ КАНАЛИЗАЦИИ

ПЕРВЫЙ И ВТОРОЙ ЭТАПЫ (2011-2016 ГОДЫ И 2017-2022 ГОДЫ)

ПРИЛОЖЕНИЕ № 12
к решению Пермской городской Думы
от_____№_____

ПРИЛОЖЕНИЕ № 14
к решению Пермской городской Думы
от 17.12.2013 № 285

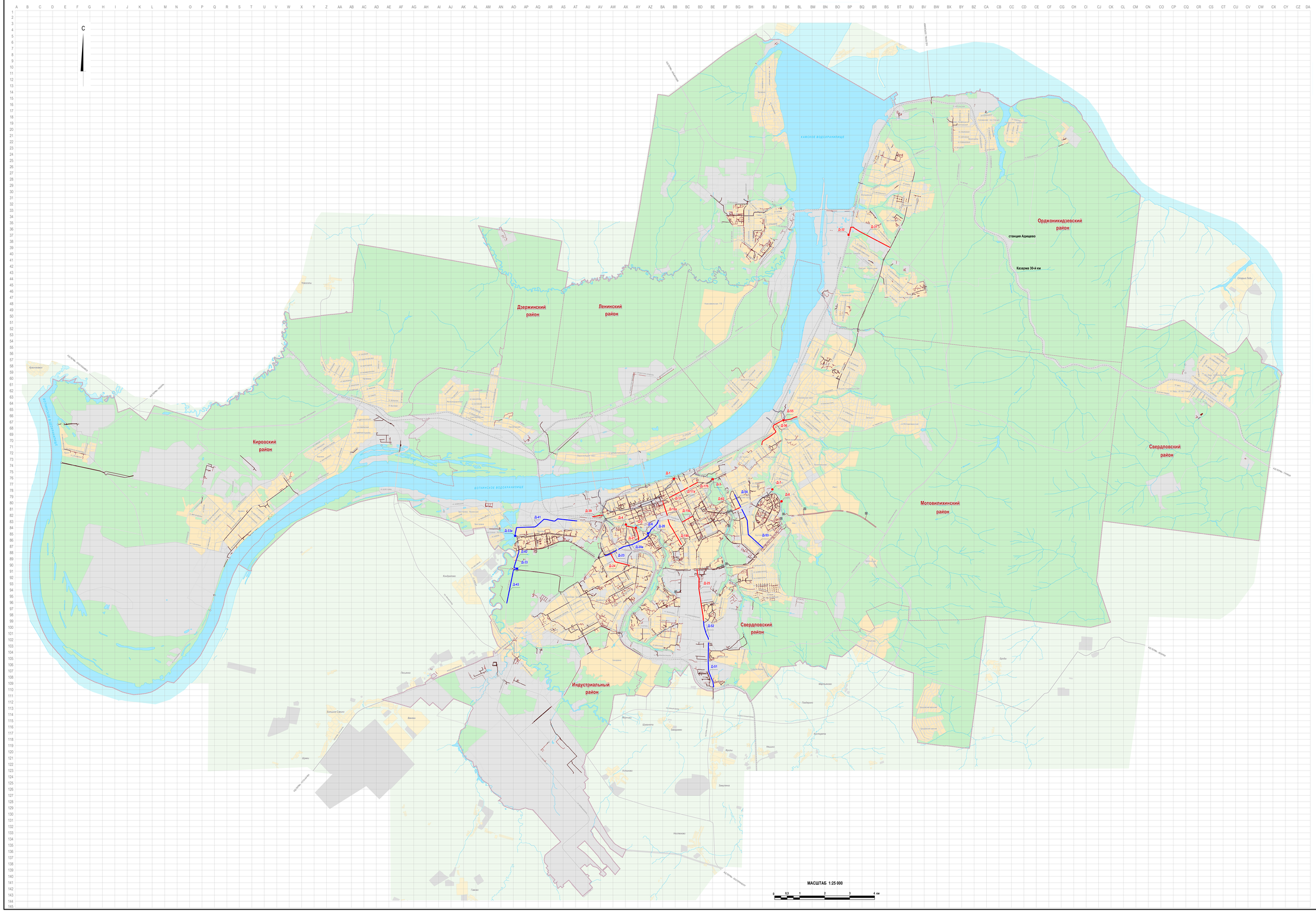

МАСШТАБ 1:25 000

0 0,5 1 2 3 4 км

УСЛОВНЫЕ ОБОЗНАЧЕНИЯ

ПОЗИЦИИ, УТВЕРЖДАЕМЫЕ ПЕРМСКОЙ ГОРОДСКОЙ ДУМОЙ

Границы территории планируемого размещения объектов строительства системы дождевой канализации (далее - ТПР ОСДК) местного значения

ТПР ОСДК для нового строительства

- первый этап реализации генерального плана
- второй этап реализации генерального плана
- Д-34 Д-20 — индексы объектов

ТПР ОСДК для реконструкции существующих объектов

- первый этап реализации генерального плана
- Д-26 — индексы объектов

Примечания:

1) наличие в генеральном плане ТПР ОСДК является правовым основанием для подготовки соответствующей документации по планировке территории и принятия на её основе решений о резервировании и изъятии земельных участков для муниципальных нужд в соответствии с Земельным кодексом Российской Федерации;

2) информация о границах ТПР ОСДК содержится в таблице 40;

3) индексы объектов дождевой канализации приведены в соответствии с таблицами 33, 34.

ПОЗИЦИИ, НЕ УТВЕРЖДАЕМЫЕ ПЕРМСКОЙ ГОРОДСКОЙ ДУМОЙ

Существующие объекты дождевой канализации

- магистральные сети
- трубопроводы дренажа
- открытые лотки
- участки рек, забранные в трубы
- очистные сооружения
- выпуски канализации с жилых территорий
- выпуски канализации с промзон и улично-дорожной сети

Иные позиции

- граница Пермского городского округа (в соответствии с Законом Пермской области от 11.02.2005 г. № 2038-446)
- границы административных районов
- станция Адищево — населенные пункты в составе Пермского городского округа
- 15 МАРТА — улично-дорожная сеть
- железнодорожные линии
- водные объекты

Основные функциональные зоны в соответствии с картой 1

- стандартные территории нормирования
- территории ситуативного проектирования застроенные или планируемые к застройке
- территории ситуативного проектирования природно-рекреационного и ландшафтного назначения
- Садовый — наименования стандартных территорий нормирования
- А Б 1 2 — сетка деления территории города Перми на прямоугольники размером 250 х 500 м