ГЕНЕРАЛЬНЫЙ ПЛАН ГОРОДА ПЕРМИ

КАРТА 2.2.4. РАЗВИТИЕ СЕТИ ОБЪЕКТОВ ТЕПЛОСНАБЖЕНИЯ

ПЕРВЫЙ И ВТОРОЙ ЭТАПЫ (2011-2016 ГОДЫ И 2017-2022 ГОДЫ)

ПРИЛОЖЕНИЕ № 10
к решению Пермской городской Думы
от_____№_____

ПРИЛОЖЕНИЕ № 12
к решению Пермской городской Думы
от 17.12.2010 № 205

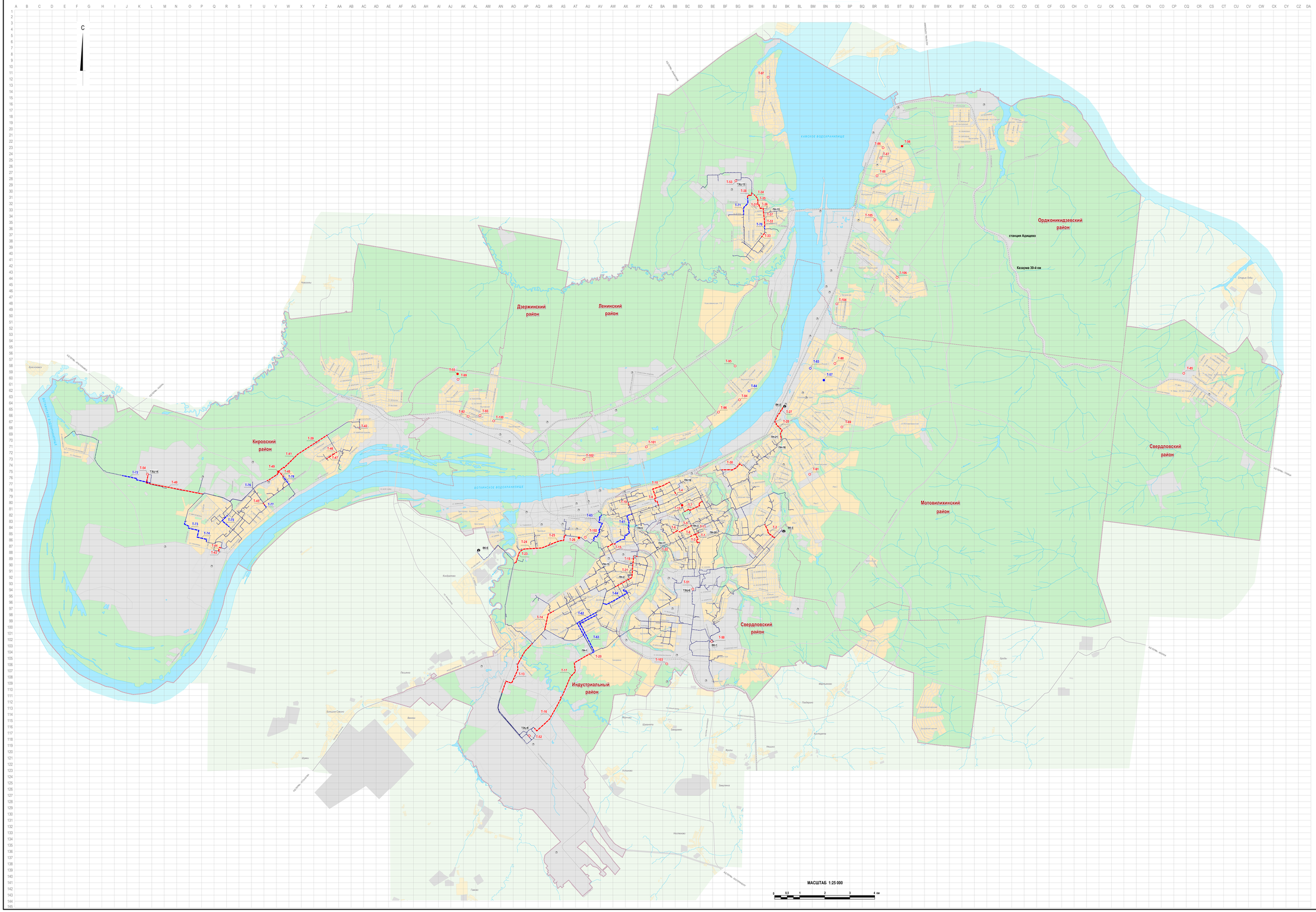

УСЛОВНЫЕ ОБОЗНАЧЕНИЯ

ПОЗИЦИИ, УТВЕРЖДАЕМЫЕ ПЕРМСКОЙ ГОРОДСКОЙ ДУМОЙ

Границы территории планируемого размещения объектов капитального строительства системы теплоснабжения (далее - ТПР ОСТ) местного значения

ТПР ОСТ для нового строительства

- первый этап реализации генерального плана
- второй этап реализации генерального плана
- Т-9 Т-10 — индексы объектов

ТПР ОСТ для реконструкции существующих объектов

- первый этап реализации генерального плана
- второй этап реализации генерального плана
- Т-15 Т-16 — индексы объектов

Примечания:

1) наличие в генеральном плане ТПР ОСТ является правовым основанием для подготовки соответствующей документации по планировке территории и принятия на её основе решений о резервировании и изъятии земельных участков для муниципальных нужд в соответствии с Земельным кодексом Российской Федерации;

2) информация о границах ТПР ОСТ содержится в таблице 40;

3) индексы объектов теплоснабжения приведены в соответствии с таблицами 29,30.

ПОЗИЦИИ, НЕ УТВЕРЖДАЕМЫЕ ПЕРМСКОЙ ГОРОДСКОЙ ДУМОЙ

Существующие объекты теплоснабжения

- магистральные сети
- ВК-3 — водогрейные котельные
- П — ведомственные и промышленно-отопительные котельные
- ПН-5 — насосные станции

Иные позиции

- граница Пермского городского округа (в соответствии с Законом Пермской области от 11.02.2005 г. № 2038-446)
- границы административных районов
- станция Адищево — населенные пункты в составе Пермского городского округа
- 10.08ПЧ — улично-дорожная сеть
- железнодорожные линии
- водные объекты

Основные функциональные зоны в соответствии с картой 1

- стандартные территории нормирования
- территории ситуативного проектирования застроенные или планируемые к застройке
- территории ситуативного проектирования природно-рекреационного и ландшафтного назначения
- Садовый — наименования стандартных территорий нормирования
- 1 А В 2 — сетка деления территории города Перми на прямоугольники размером 250 х 500 м