ГЕНЕРАЛЬНЫЙ ПЛАН ГОРОДА ПЕРМИ

КАРТА 2.2.3. РАЗВИТИЕ СЕТИ ОБЪЕКТОВ ГАЗОСНАБЖЕНИЯ

ПЕРВЫЙ И ВТОРОЙ ЭТАПЫ (2011-2016 ГОДЫ И 2017-2022 ГОДЫ)

ПРИЛОЖЕНИЕ № 9
к решению Пермской городской Думы
от_____№_____

ПРИЛОЖЕНИЕ № 11
к решению Пермской городской Думы
от 17.12.2013 № 285

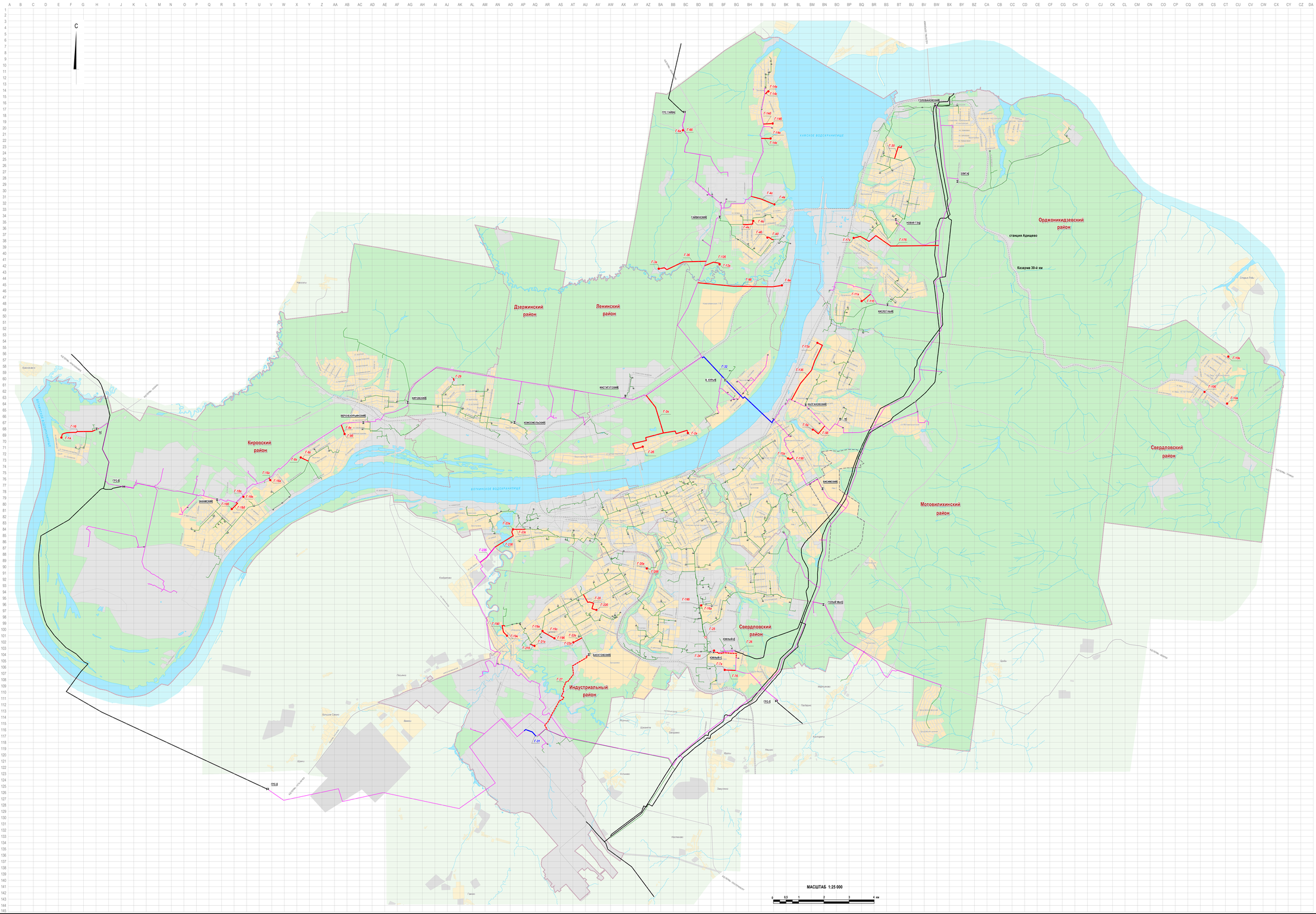

УСЛОВНЫЕ ОБОЗНАЧЕНИЯ

ПОЗИЦИИ, УТВЕРЖДАЕМЫЕ ПЕРМСКОЙ ГОРОДСКОЙ ДУМОЙ

Границы территории планируемого размещения объектов строительства системы газоснабжения (далее - ТПР ОСГ) местного значения

ТПР ОСГ для нового строительства

- первый этап реализации генерального плана
- второй этап реализации генерального плана

Г-96 Г-32 — индексы объектов

ТПР ОСГ для реконструкции существующих объектов

- первый этап реализации генерального плана

Г-26 — индексы объектов

Примечания:

1) наличие в генеральном плане ТПР ОСГ является правовым основанием для подготовки соответствующей документации по планировке территории и принятия на её основе решений о резервировании и изъятии земельных участков для муниципальных нужд в соответствии с Земельным кодексом Российской Федерации;

2) информация о границах ТПР ОСГ содержится в таблице 40;

3) индексы объектов газоснабжения приведены в соответствии с таблицами 27, 28.

Предложения, адресуемые иным субъектам территориального планирования, связанные с возможностью изъятия земельных участков для муниципальных нужд

- ТПР ОСГ муниципального значения - предложения адресуемые органам местного самоуправления, имеющим общую границу с Пермским городским округом

Г-236 — индексы объектов в соответствии с таблицей 39

Существующие объекты газоснабжения

- магистральные газопроводы
- газопроводы высокого давления
- газопроводы среднего давления
- ГРС-5 — газораспределительные станции
- ЭЛИТА — головные газораспределительные пункты
- газораспределительные пункты
- шкафные регуляторные пункты

Иные позиции

- граница Пермского городского округа (в соответствии с Законом Пермской области от 11.02.2005 г. № 2038-446)
- границы административных районов
- станция Адищево — населенные пункты в составе Пермского городского округа
- 10 квартал — улично-дорожная сеть
- железнодорожные линии
- водные объекты

Основные функциональные зоны в соответствии с картой 1

- стандартные территории нормирования
- территории ситуативного проектирования застроенные или планируемые к застройке
- территории ситуативного проектирования природно-рекреационного и ландшафтного назначения
- Садовый — наименования стандартных территорий нормирования
- A B 1 2 — сетка деления территории города Перми на прямоугольники размером 250 х 500 м