ГЕНЕРАЛЬНЫЙ ПЛАН ГОРОДА ПЕРМИ

КАРТА 2.2.2. РАЗВИТИЕ СЕТИ ОБЪЕКТОВ ВОДООТВЕДЕНИЯ

ПЕРВЫЙ И ВТОРОЙ ЭТАПЫ (2011-2016 ГОДЫ И 2017-2022 ГОДЫ)

ПРИЛОЖЕНИЕ № 8
к решению Пермской городской Думы
от_____№_____

ПРИЛОЖЕНИЕ № 10
к решению Пермской городской Думы
от 17.12.2013 № 285

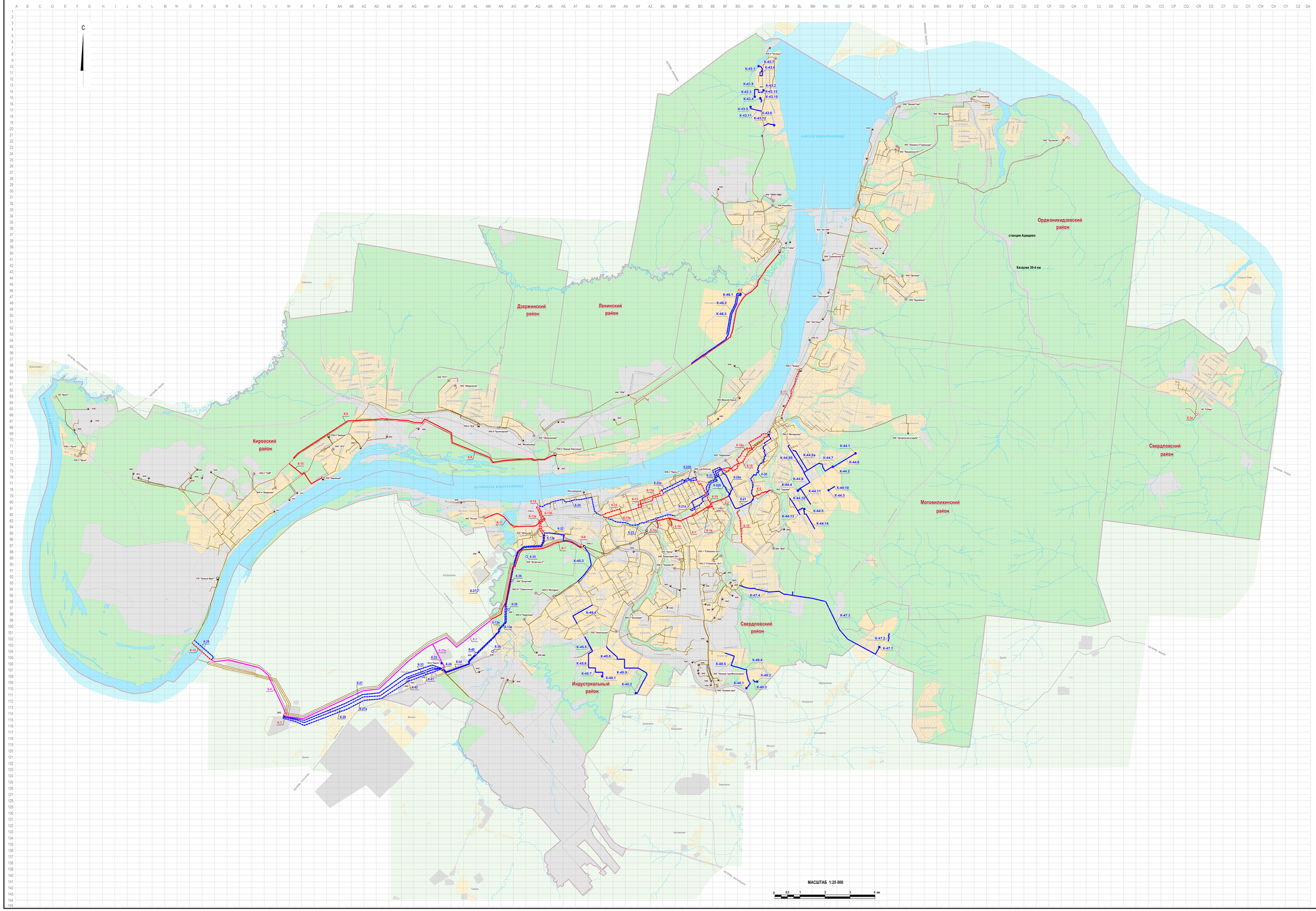

УСЛОВНЫЕ ОБОЗНАЧЕНИЯ

ПОЗИЦИИ, УТВЕРЖДАЕМЫЕ ПЕРМСКОЙ ГОРОДСКОЙ ДУМОЙ

Границы территории планируемого размещения объектов капитального строительства системы водоотведения (далее - ТПР ОСВ) местного значения

ТПР ОСВ для нового строительства

- первый этап реализации генерального плана
- второй этап реализации генерального плана
- К-2 К-3 — индексы объектов

ТПР ОСВ для реконструкции существующих объектов

- первый этап реализации генерального плана
- второй этап реализации генерального плана
- К-5 К-6 — индексы объектов

Примечания:

1) наличие в генеральном плане ТПР ОСВ является правовым основанием для подготовки соответствующей документации по планировке территории и принятия на её основе решений о резервировании и изъятии земельных участков для муниципальных нужд в соответствии с Земельным кодексом Российской Федерации;
2) информация о границах ТПР ОСВ содержится в таблице 40;
3) индексы объектов водоотведения приведены в соответствии с таблицами 25, 26.

ПОЗИЦИИ, НЕ УТВЕРЖДАЕМЫЕ ПЕРМСКОЙ ГОРОДСКОЙ ДУМОЙ

Предложения, адресуемые иным субъектам территориального планирования, связанные с возможностью изъятия земельных участков для муниципальных нужд

- ТПР ОСВ муниципального значения - предложения, адресуемые органам местного самоуправления, имеющим общую границу с Пермским городским округом
- Е-4 — индексы объектов в соответствии с таблицей 39

Существующие объекты водоотведения

- участки и шахты главного разгрузочного коллектора
- самотечные магистральные коллекторы
- напорные коллекторы
- дюкеры
- главные и районные насосные станции
- канализационные станции
- малые канализационные станции
- очистные сооружения
- КНС "Амкар" — название насосных станций

Иные позиции

- граница Пермского городского округа (в соответствии с Законом Пермской области от 11.02.2005 г. № 2038-446)
- границы административных районов
- станция Адищево — населенные пункты в составе Пермского городского округа
- 10 авиа — улично-дорожная сеть
- железнодорожные линии
- водные объекты

Основные функциональные зоны в соответствии с картой 1

- стандартные территории нормирования
- территории ситуативного проектирования застроенные или планируемые к застройке
- территории ситуативного проектирования природно-рекреационного и ландшафтного назначения
- Садовый — наименования стандартных территорий нормирования
- A B 1 2 — сетка деления территории города Перми на прямоугольники размером 250 х 500 м