ГЕНЕРАЛЬНЫЙ ПЛАН ГОРОДА ПЕРМИ

СХЕМА 2.2.2 - РАЗВИТИЕ СЕТИ ОБЪЕКТОВ ВОДООТВЕДЕНИЯ

(ПЕРВЫЙ И ВТОРОЙ ЭТАПЫ - 2011-2016 ГОДЫ И 2017-2022 ГОДЫ)

ПРИЛОЖЕНИЕ № 10
к решению Пермской городской Думы
от 17.12.2010 № 205

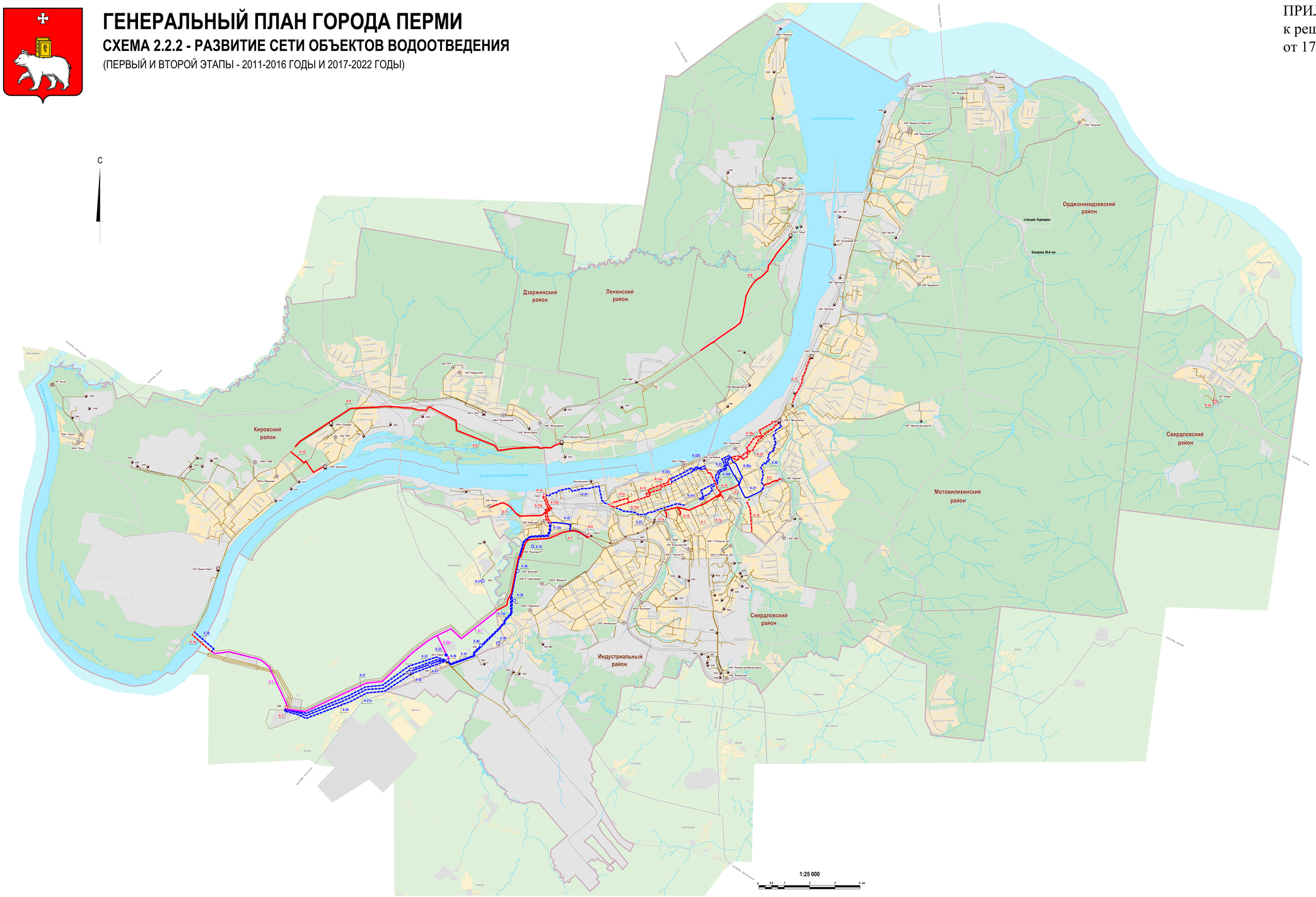

УСЛОВНЫЕ ОБОЗНАЧЕНИЯ

ПОЗИЦИИ, УТВЕРЖДАЕМЫЕ ПЕРМСКОЙ ГОРОДСКОЙ ДУМОЙ

Границы зон планируемого размещения объектов капитального строительства системы водоотведения (далее - ЗПР ОСВ) местного значения

ЗПР ОСВ для нового строительства

- первый этап реализации генерального плана
- второй этап реализации генерального плана

К-0 К-21 индексы объектов

ЗПР ОСВ для реконструкции существующих объектов

- первый этап реализации генерального плана
- второй этап реализации генерального плана

К-12 К-23 индексы объектов

Примечания:

1) наличие в генеральном плане ЗПР ОСВ является правовым основанием для подготовки соответствующей документации по планировке территории и принятия на ее основе решений о резервировании и изъятии земельных участков для муниципальных нужд в соответствии с Земельным кодексом Российской Федерации;

2) информация о границах ЗПР ОСВ содержится в таблице 40;

3) индексы объектов водоотведения приведены в соответствии с таблицами 25, 26.

ПОЗИЦИИ, НЕ УТВЕРЖДАЕМЫЕ В ДАННОЙ СХЕМЕ

Предложения, адресуемые иным субъектам территориального планирования, связанные с возможностью изъятия для муниципальных нужд

- ЗПР ОСВ муниципального значения - предложения, адресуемые органам местного самоуправления, имеющим общую границу с Пермским городским округом

индексы объектов в соответствии с таблицей 39

Существующие объекты водоотведения

- участки и шахты главного разгрузочного коллектора
- самотечные магистральные коллекторы
- напорные коллекторы
- дюкеры
- главные и районные насосные станции
- канализационные станции
- малые канализационные станции
- очистные сооружения

КНС "Амкар" названия насосных станций

Иные позиции

- граница Пермского городского округа (в соответствии с Законом Пермской области от 11.02.2005 №2038-446)
- границы административных районов

станция Адищево населенные пункты в составе Пермского городского округа

- 13 км/ч уличнo-дорожная сеть
- железнодорожные линии
- водные объекты

Основные функциональные зоны

- стандартные территории нормирования
- территории ситуативного проектирования застроенные или планируемые к застройке
- территории ситуативного проектирования природно-рекреационного и ландшафтного назначения

Садовый наименования стандартных территорий нормирования

ГЕНЕРАЛЬНЫЙ ПЛАН ГОРОДА ПЕРМИ

СХЕМА 2.2.2 - РАЗВИТИЕ СЕТИ ОБЪЕКТОВ ВОДООТВЕДЕНИЯ
(ПЕРВЫЙ И ВТОРОЙ ЭТАПЫ - 2011-2016 ГОДЫ И 2017-2022 ГОДЫ)